Национальный статистический комитет Республики Беларусь
Главное статистическое управление Могилевской области

Статистический обзор **29.09.2023**

Статистический обзор ко Дню пожилых людей

Ежегодно **1 октября** отмечается День пожилых людей.

На начало 2023 года в области проживало
168 374 человека
в возрасте 65 лет и старше

В общей численности пожилых людей

мужчины
34,4%

женщины
65,6%

горожане
74,4%

сельчане
25,6%

На **1000** пожилых мужчин приходилось **1 904** пожилых женщины

Самой многочисленной возрастной группой пожилых людей по-прежнему остается **65-69** лет – **67 556** человек, или **40,1%**

В 2022 году в возрасте 60 лет и старше заключили брачный союз

252
мужчины

из них у **49,6%** – невесты моложе 60 лет

165
женщин

из них у **23%** – женихи моложе 60 лет

127 пар заключили брачный союз, в котором оба новобрачных были в возрасте 60 лет и старше

Впервые заключили брак **25** мужчин и **9** женщин

В 2022 году лица в возрасте 65-74 лет составляли
1,6% от занятого населения
из них

мужчины
56,1%

женщины
43,9%

Пожилые люди активные пользователи сети Интернет.
По данным выборочного обследования домашних хозяйств по уровню жизни,
в 2022 году доля пользователей услугами сети Интернет среди лиц в возрасте 65 лет и старше составила **53,2%.**

Удельный вес интернет-пользователей в возрасте 65 лет и старше, использующих сеть Интернет для:

отправки, получения электронной почты, переговоров – **89%**

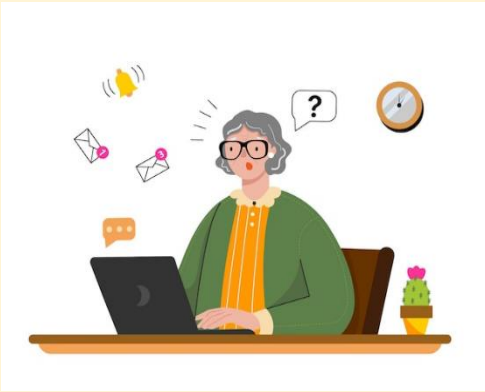

просмотра фильмов, прослушивания музыки, игры в компьютерные игры; скачивания – **85,5%;**

чтения, скачивания газет, журналов, литературы – **75,9%;**

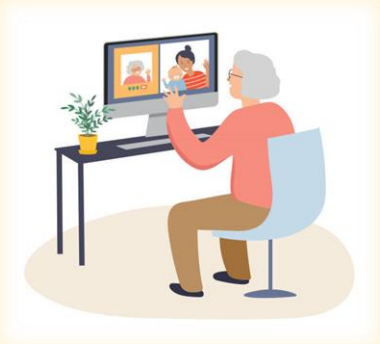

общения в социальных сетях (на форумах, в чатах, блогах и т.д.) – **70,3%.**

Нас легко найти в сети Интернет:

www.mogilev.belstat.gov.by

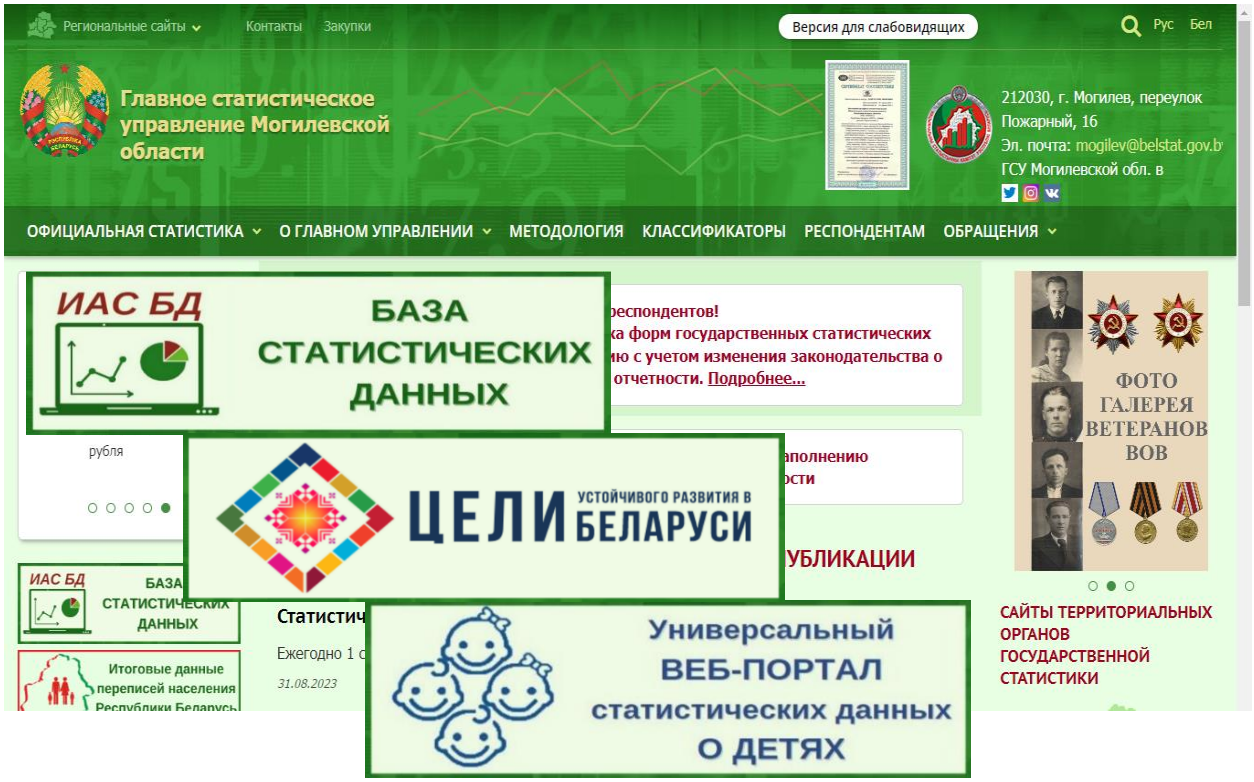

Представляется в порядке информации.
При использовании информации ссылка на Главное статистическое управление Могилевской области является обязательной.

© Главное статистическое управление Могилевской области

Телефон: 80222 71 24 15
E-mail: demogr.mogilev@belstat.gov.by

Адрес:
212030 г. Могилев,
пер. Пожарный, 16